

Aviso de Ciclón Tropical en el Océano Pacífico

No. Aviso: 3

Ciudad de México a 14 de Noviembre del 2016.

Emision: 03:15h

Servicio Meteorológico Nacional, fuente oficial del Gobierno de México, emite el siguiente aviso:

Síntesis: LA TORMENTA TROPICAL TINA EN EL SUROESTE DEL PAÍS



Imagen de satélite

Situación Actual:

La tormenta tropical TINA, al suroeste de Jalisco.

Condiciones Actuales		
Hora local (hora gmt)	3:00 (9:00 GMT)	
Ubicación del centro del ciclón	Latitud Norte: 18.7°	Longitud Oeste: 108.1°
Distancia al lugar más cercano	300 km al este de Isla Socorro, Col. 320 km al suroeste de Cabo Corrientes, Jal.	
Desplazamiento actual:	oeste-noroeste (300°) a 9 km/h	
Vientos máximos [km/h]:	Sostenidos: 65 km/h	Rachas: 85 km/h

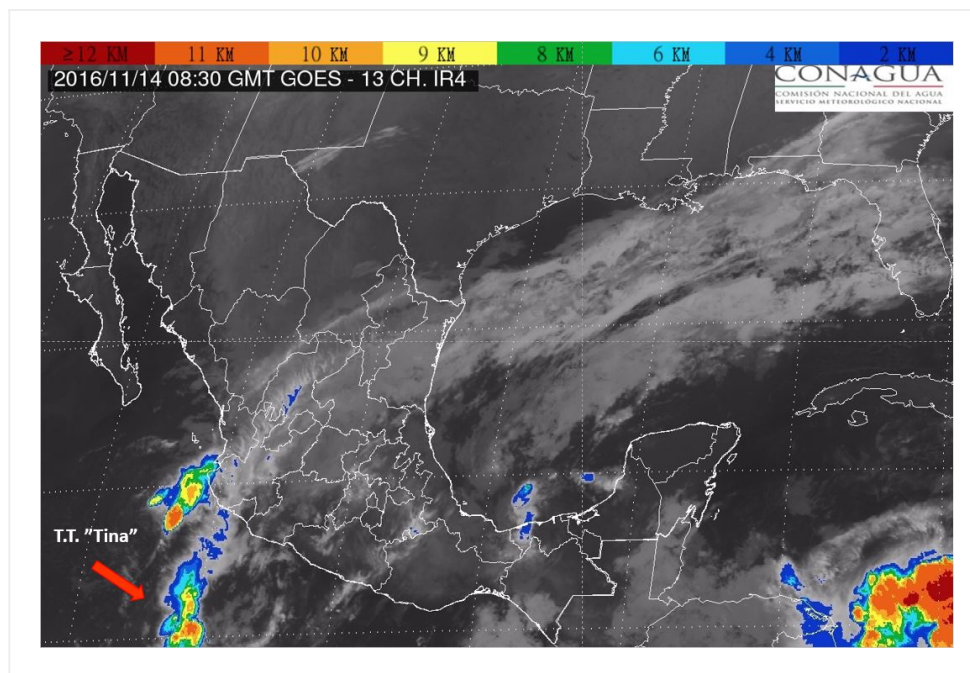
Condiciones Actuales

Presión mínima central [hpa]:	1006 hPa			
Pronóstico de lluvia	Su circulación refuerza el potencial de lluvias muy fuertes a intensas en Nayarit, Jalisco, Colima y Michoacán.			
Comentarios adicionales	Se prevé oleaje de 1 a 2 m de altura en las costas de Baja California Sur, Nayarit, Jalisco y Colima.			
Recomendaciones	Extremar precauciones a la población en general en las zonas de los estados mencionados por lluvias, viento y oleaje (incluyendo la navegación marítima) y atender las recomendaciones emitidas por las autoridades del Sistema Nacional de Protección Civil, en cada entidad.			
Extensión en cuadrantes de radios de vientos y oleaje				
Radio de vientos de 63 km/h	165 km NE	110 km SE	0 km SO	0 km NO
Oleaje 4 m	165 km NE	110 km SE	0 km SO	0 km NO

PRONÓSTICO VALIDO AL DÍA/HORA LOCAL TIEMPO CENTRO	LATITUD NORTE	LONG. OESTE	VIENTOS [Km/h]	CATEGORÍA	UBICACIÓN (en km)
14/12h	18.8	108.8	55/75	Depresión Tropical	224 km al este de Isla Socorro, Col. 373 km al oeste-suroeste de Cabo Corrientes, Jal. 394 km al oeste-suroeste de Playa Perula, Jal. 464 km al sur-sureste de Cabo San Lucas, BCS. 471 km al oeste de Manzanillo, Col.
15/00h	18.9	109.8	45/65	Baja remanente	120 km al este de Isla Socorro, Col. 440 km al sur de Cabo San Lucas, BCS.
15/12h	18.9	110.8	35/55	Baja remanente	20 km al noreste de Isla Socorro, Col. 450 km al sur-suroeste de Cabo San Lucas, BCS.

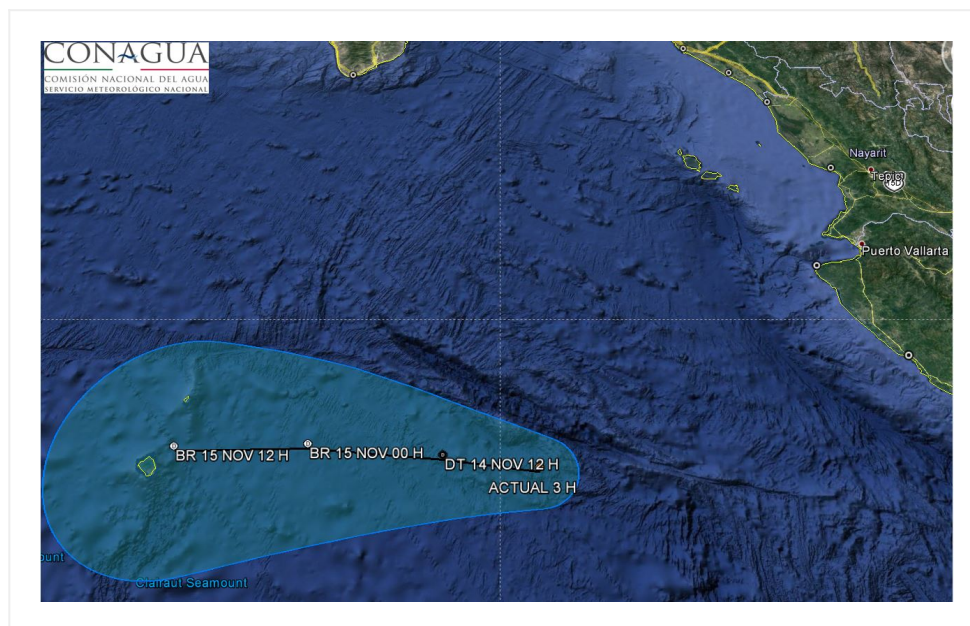

Aviso No.	Fecha / Hora local CDT	Lat. Norte	Long. Oeste	Distancia más cercana (km)	Viento mín. / rachas	Categoría	Avance
-----------	------------------------	------------	-------------	----------------------------	----------------------	-----------	--------

1	13 nov / 21:00	18.5	107.1	300 km al oeste- suroeste de Manzanillo, Col. 385 km al oeste de Punta San Telmo, Mich.	65/85	Tormenta Tropical	Norte (350°) a 6 km/h
2	14 nov / 00:00	18.6	107.2	245 km al oeste- suroeste de Playa Perula, Jal. 260 km al suroeste de Cabo Corrientes, Jal.	65/85	Tormenta Tropical	Norte (350°) a 6 km/h
3	14 nov / 3:00	18.7	108.1	300 km al este de Isla Socorro, Col. 320 km al suroeste de Cabo Corrientes, Jal.	65/85	Tormenta Tropical	oeste-noroeste (300°) a 9 km/h

EL SIGUIENTE AVISO SE EMITIRÁ A LAS 06:15 HRS TIEMPO DEL CENTRO O ANTES SI OCURREN CAMBIOS SIGNIFICATIVOS

Pronosticador: Juana Díaz

Revisó: Juana Díaz